



**Wie wäre es, wenn Sie große Datenmengen mit
wenigen Klicks bereinigen & anreichern könnten?**



Data-Quality-as-a-Service

Die Plattform für saubere Kundendaten



**Saubere Kundendaten
in allen Systemen**



**Genauere Analysen
Ihrer Bestandskunden**



**Personalisiertes
E-Mail-Marketing**

Wie gut sind Ihre Daten?

Bilden meine Daten die Realität ab?

Sind alle Datenfelder ausgefüllt?

Liefern meine Daten widersprüchliche Informationen?

Der Datencheck mit tye bringt Klarheit

Können Änderungen an den Daten nachvollzogen werden?

Kommt jeder Datensatz nur einmal vor?

Sind die Daten im korrekten Format eingetragen?

Sind die Daten noch zeitgemäß?

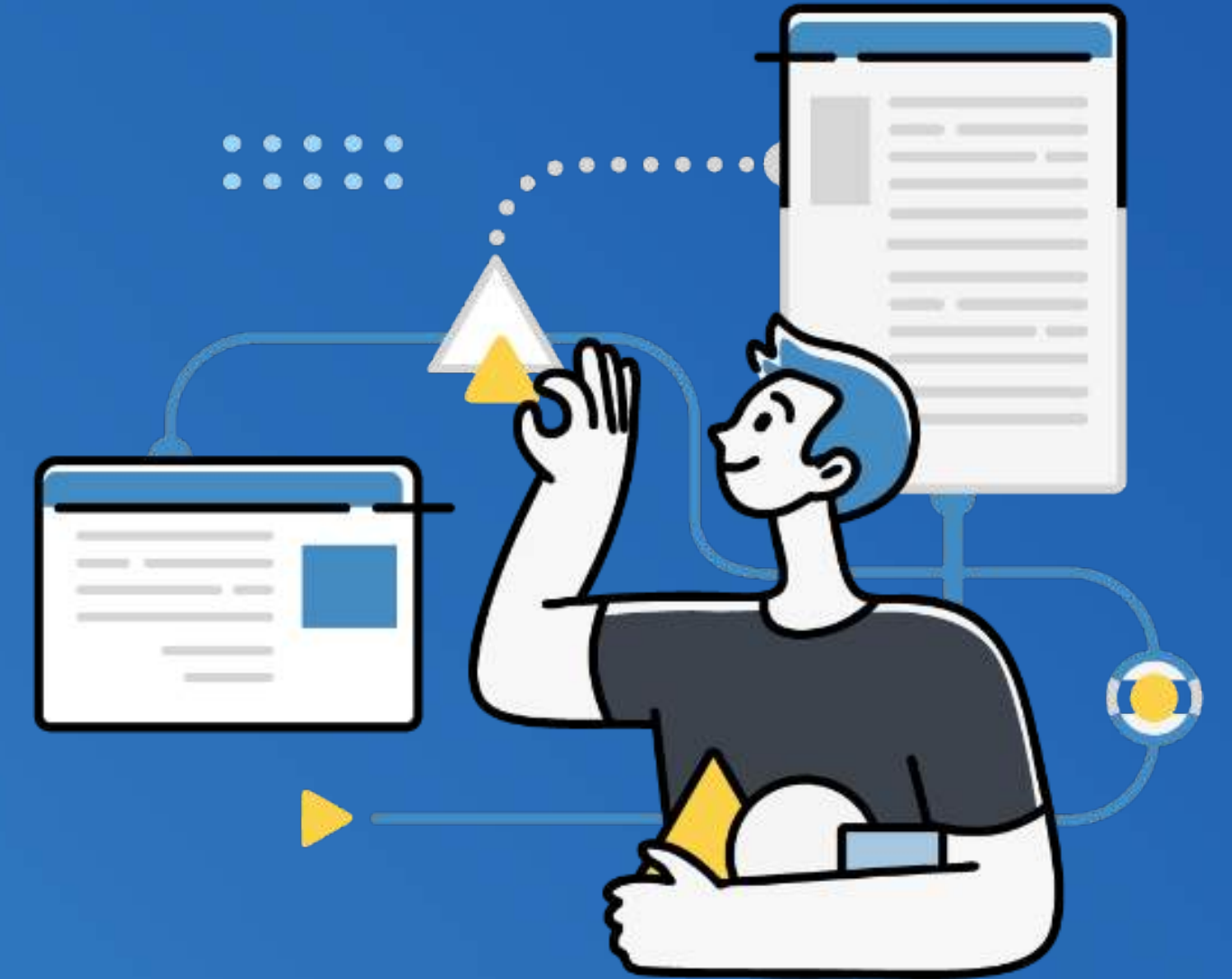

So sieht eine Zusammenarbeit mit uns aus

Phase 1: Data-Check

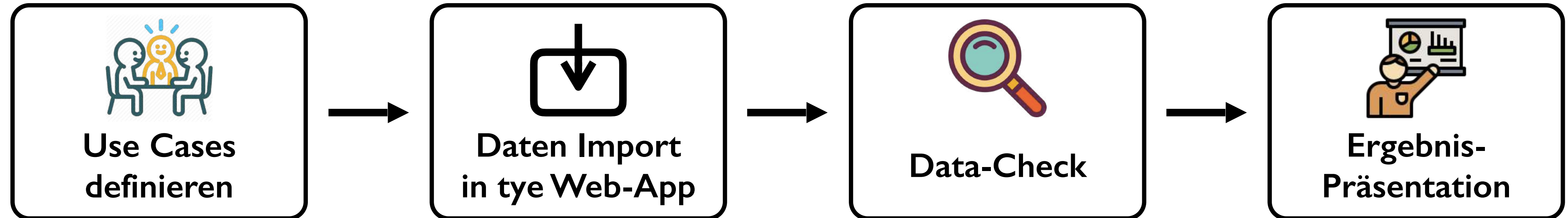

Phase 2: Data-Cleansing & Data-Enrichment

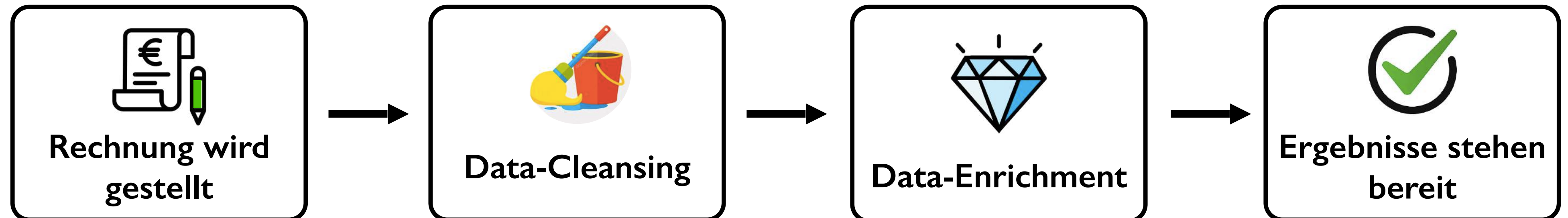

Maßgeschneiderte Module

E-Mail-Modul



1. Check E-Mail Adresse (Existenz, Format, Tippfehler, Inhalt)
2. Qualitätsverbesserungs-Index
3. Datenanreicherung (mögliche Felder: Unternehmen, Name, Vorname, Anrede, Land)

Dubletten-Modul

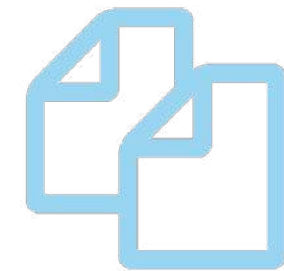

1. Analyse des Datensatzes → Wahrscheinlichkeit einer Dublette
2. Anzeigen von Dubletten
3. Zusammenfügen von multiplen, komplexen Einträgen

Format-Modul



1. Analyse der Daten → Format-Muster erkennen
2. Harmonisierung von Daten in Datensätze (Strassen, Telefonnummern)
3. Mergen von multiplen Datenlisten oder Einträgen

Daten-Modul



1. Analyse der Daten → Lücken, Feld-Vertauschungen, Tippfehlern
2. Aufhebung von manuellen Dateneingabe-Fehlern
3. Datenanreicherung (Lücken füllen)

Anreicherungs-Modul

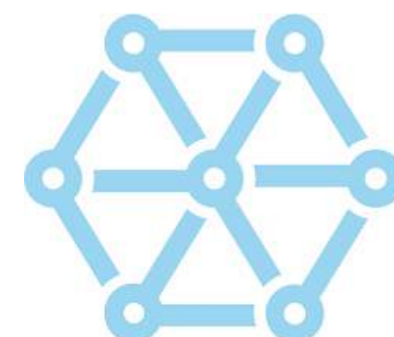

1. LinkedIn Daten ergänzen von bekannten Kontakten
2. Kampagnen zur Datenanreicherung
3. Externe Datensätze/Quellen

Warum Unternehmen bei Datenqualität auf tye vertrauen?

vetrotech
SAINT-GOBAIN

HEIDELBERG it
Management

B|BRAUN

medi-line
Naturprodukte

mecc alte

TOI TOI

MG
MICROTECH GEFELL

nordbleche
Holzwerk

Wie viel % der Daten wurden verbessert?	Personalisiertes E-Mail Marketing	Eingesparte Arbeitsstunden
84 %	+33%	4,200
67 %	+65%	500
42 %	+24%	340
63 %	+54%	570
100 %		250
43 %	+27%	1,700
74 %		1,100
93 %	+38%	1,130

Datenbereinigung: E-Mail



E-Mail Qualität/Erreichbarkeit

max.muster@firma.de **existiert & ist erreichbar**

max.muster@firma.com **existiert nicht**

anna.muster@company.com **existiert nicht mehr**

—> anna.muster@new-company.com **existiert & ist erreichbar**



E-Mail Format

max.muster(**at**)firma.de —> max.muster@firma.de

max.muster@firma,de —> max.muster@firma.de

max'muster@firma.de —> max.muster@firma.de

Datenbereinigung & Anreicherung: Anrede & Namen

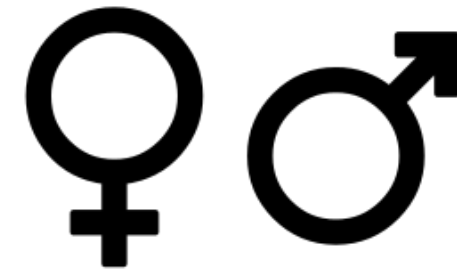

Korrekte Anreden

Anrede	Vorname	Nachname	E-Mail-Adresse
-	Max	Muster	max.muster@firma.de
-	Andrea	Müller	andrea.mueller@firma.de
-	Andrea	Masterati	andrea-maserati@company.it
Frau	Markus	Muster	
Herr	Marie	Muster	info@firma.de

Anrede - korrigiert
Herr
Frau
Herr
Herr
Frau

According to **Experian**, personalized emails have

 **29%**

HIGHER EMAIL OPEN RATES

&

41% 

HIGHER CLICK-THROUGH RATES

Datenbereinigung & Anreicherung: Anrede & Namen

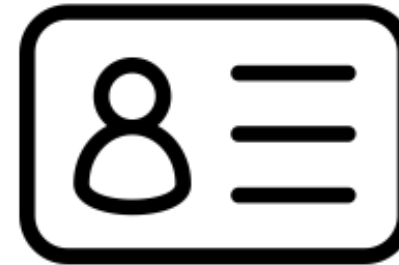

Anreicherung von Vornamen, Nachnamen & Anreden

Anrede	Vorname	Nachname	E-Mail-Adresse
		Muster	max.muster@firma.de
	Einkauf		max.muster@firma.de
	Christian	Schmidt	christoph.schmidt@company.de

Anrede - angereichert	Anrede - angereichert	Anrede - angereichert	E-Mail-Adresse
Herr	Max	Muster	max.muster@firma.de
Herr	Max	Muster	max.muster@firma.de
Herr	Christoph	Schmidt	christoph.schmidt@company.de

Datenbereinigung: Duplikate



Duplikate werden erkannt

Vorname	Nachname	E-Mail-Adresse	Telefon	Firma	Straße
Max	Muster	max.muster@firma.de		Firma GmbH	Hauptstr. 7
	Muster		+49 6221 3219 105	Firma GmbH	
Max	Muster	info@firma.de	+49 6221 3219 105	Firma	Hauptstraße 7/10

und zusammengelegt:

Max	Muster	max.muster@firma.de	+49 6221 3219 105	Firma GmbH	Hauptstraße 7/10
-----	--------	--	-------------------	------------	------------------

Datenbereinigung: Format-Normalisierung



Telefonnummern in einheitliches Format bringen

+49 06221 3219 105 —> +49 6221 3219 105

0049 (0) 6221 3219 105 —> +49 6221 3219 105

(06221) 32 19 10-5 —> +49 6221 3219 105



Adressen in einheitliches Format bringen

Hauptstraße 7

Hauptstr. 7/10 —> Hauptstraße 7/10

Haupt Straße 7/10